



Ayuntamiento de  
**Toledo**

## **Inventario de Caminos Municipales del Término de Toledo**

**COD. DEL CAMINO:** 72.

**NOMBRE:** CAMINO DE ARGÉS.

**CORESPONDENCIA CON EL ANTERIOR INVENTARIO:**

Camino nº 41, Camino de Argés.

**LONGITUD TOTAL:** 3.581,581 ml.

**EMPLAZAMIENTO:**

**INICIO:** X 411.520,358 – Y 4.411.507,780

**FINAL:** X 411.910,587 – Y 4.408.189,626

**CATASTRALES:**

<b>POLIGONO</b>	<b>PARCELA</b>	<b>P.K.</b>
47	9000	0 / 0+820
103	9000	0+820 / 1+281
103	1	1+281 / 1+347
103	9000	1+347 / 1+982
47	9000	1+982 / 2+617
47	9004	2+617 / 2+624
48	9003	2+624 / FIN

El camino se encuentra en el sur del término municipal, el firme está compuesto por tierra compactada con aportes de grava que se ha perdido en algunos tramos, el estado en que se encuentra es regular debido a los baches, sin cunetas y márgenes con hileras de arbolado a ambos lados en algunos tramos. El tránsito puede realizarse por todo tipo de vehículos.

Presenta bocas de alcantarillado a lo largo del trazado.

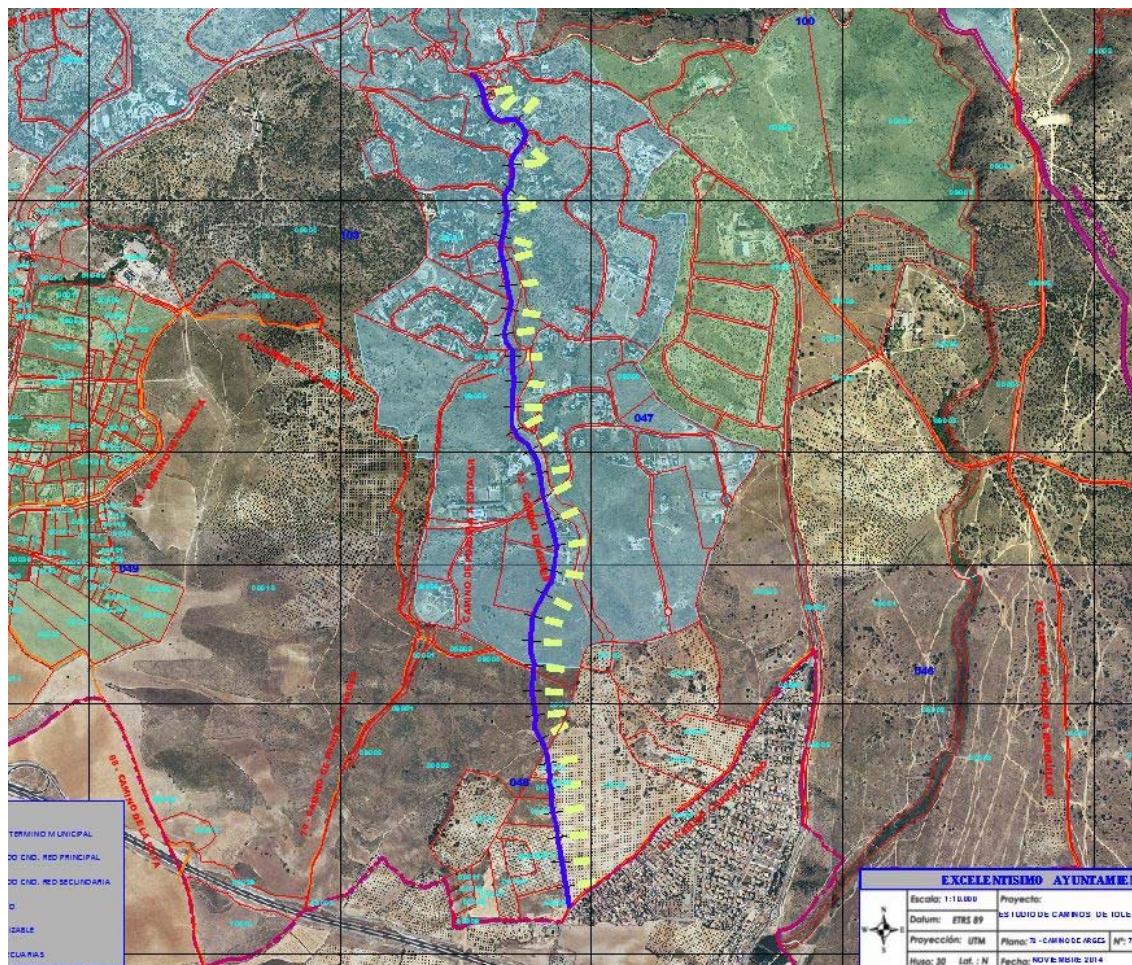

**FOTOS:**

